



WEBINAR RB KEMISKINAN

2024

“Praktik Baik Kebijakan Hulu Hilir Pemberdayaan Masyarakat di Kota Surabaya”

**OLEH :
BAPPEDALITBANG
SURABAYA**



Cita-cita dunia menghapus kemiskinan pada 2030 menghadapi berbagai tantangan...



712
JUTA

orang sedunia hidup dalam kemiskinan ekstrem.



282
JUTA

orang di 59 negara mengalami kelaparan.



900
JUTA

orang di dunia tinggal di daerah kumuh dan permukiman informal.



Pada 2030, diperkirakan

1 DARI 4

orang di Bumi akan tinggal di daerah kumuh.

SURABAYA



Kota dengan ekonomi terbesar
ke-2 di Indonesia



Kota dengan ekonomi terbesar
ke-6 se-ASEAN



Luas wilayah
334,52 km²



Populasi
ke-6 se-ASEAN



31 Kecamatan
153 Kelurahan

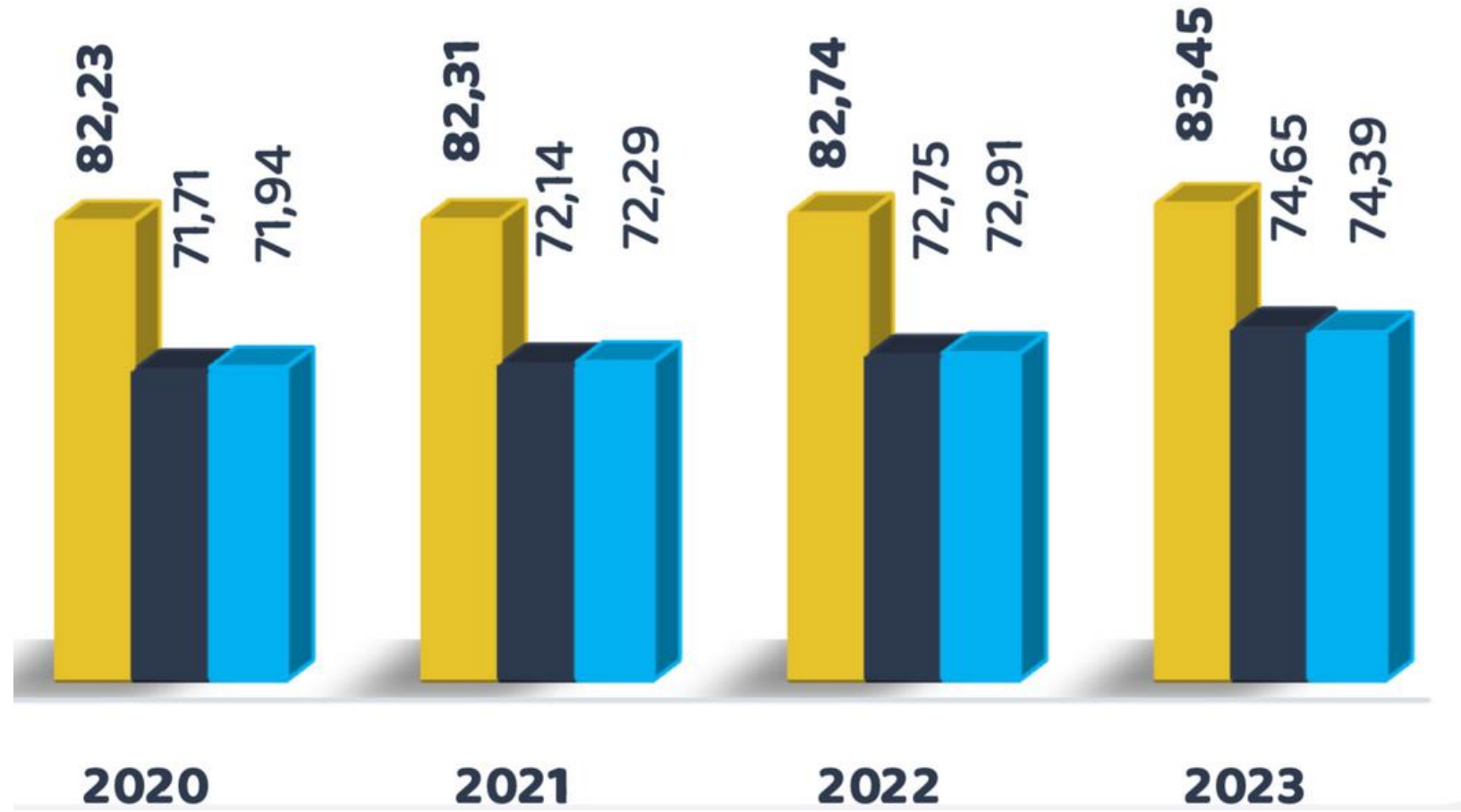
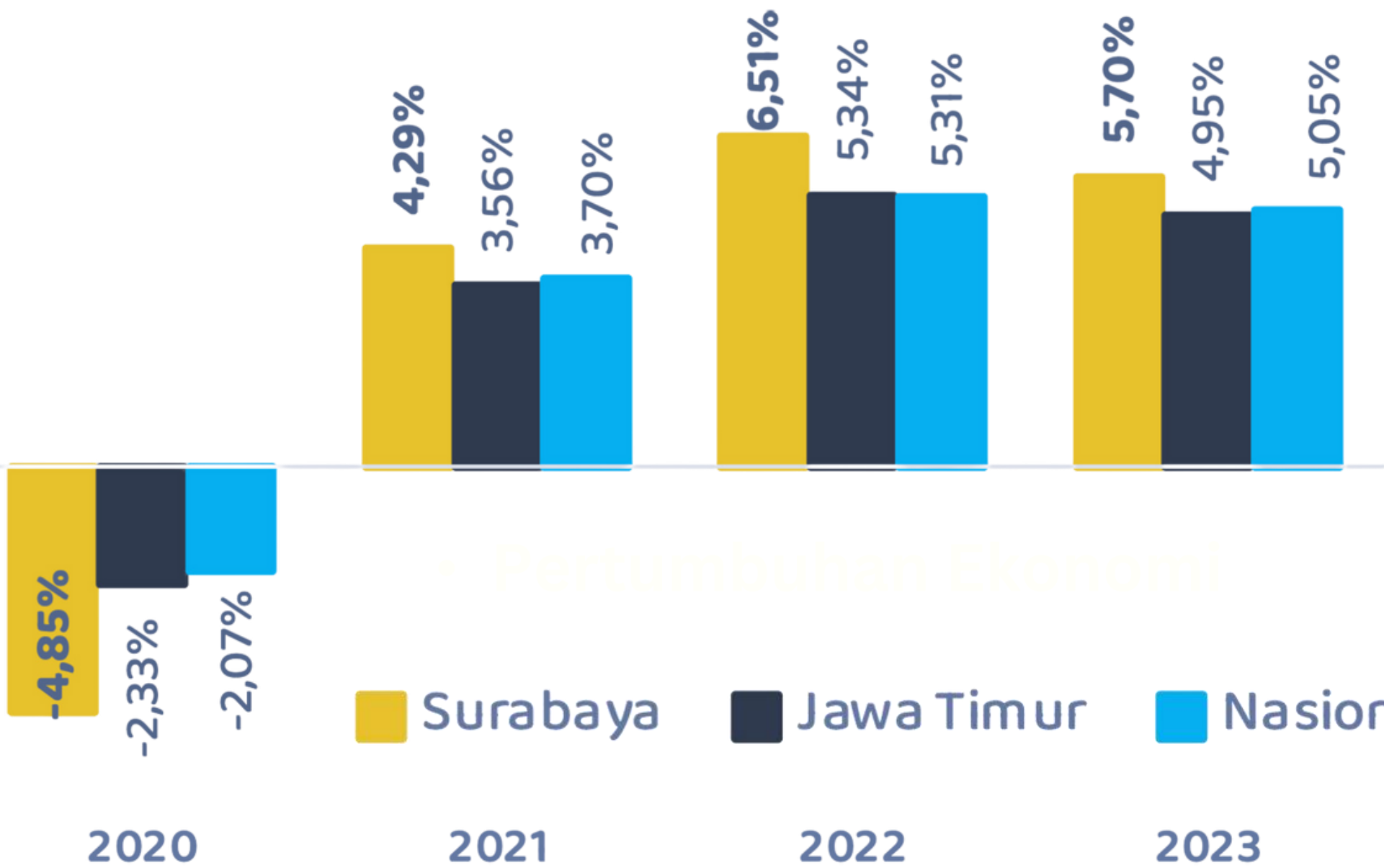

TPT

Kemiskina

Kemiskinan Ekstrem

2021 **2022** **2023**

2021 **2022** **2023**

2021 **2022** **2023** **2024**

Surabaya mencapai Target SDGs 6 tahun lebih cepat untuk Tujuan 1 No Poverty

Kemiskinan Surabaya Berkurang Drastis

Digerakkan program tepat sasaran, dipadu ketepatan data.

Sumber: Pendataan menyeluruh Pemkot Surabaya. By name by address pada seluruh populasi.

KELUARGA MISKIN TURUN PULUHAN PERSEN

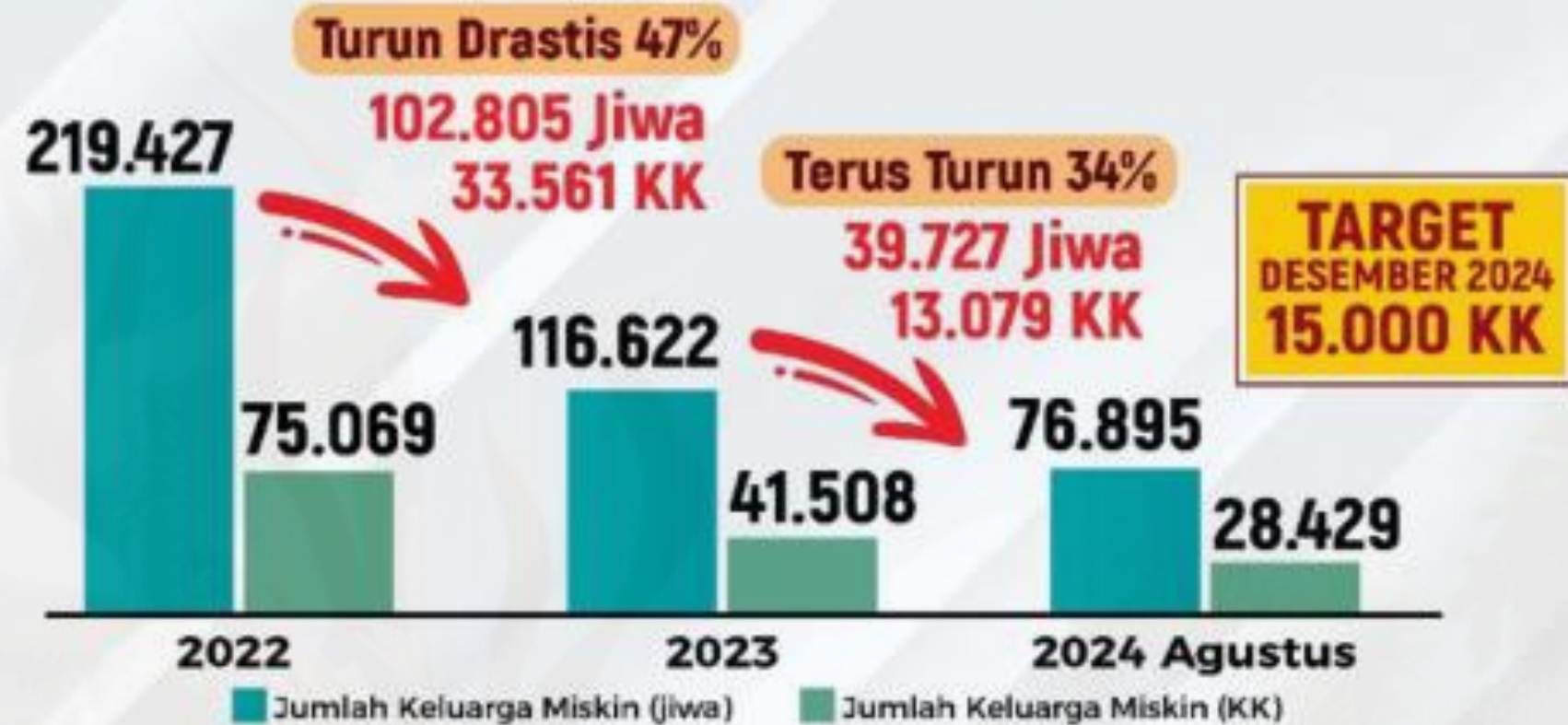

ZERO KEMISKINAN EKSTREM 2024



INTERVENSI PROGRAM DAN KEGIATAN

MENURUNKAN BEBAN PENGELUARAN

- Sekolah dan seragam Gratis jenjang SD dan SMP
- Pemberian Beasiswa Pemuda Tangguh (siswa SMA/SMK dan mahasiswa), penghafal kitab suci, dan Beasiswa S1 untuk bunda PAUD
- Pembiayaan Jaminan Kesehatan (Universal Health Coverager)
- Pemberian BPJS Ketenagakerjaan Bagi Bunda PAUD, RT, RW, dan LPMK
- Pemberian PMT Paud, balita stunting, Ibu hamil dan menyusui KEK, posyandu lansia, posyandu balita, disabilitas, Yatim dan Lansia
- Subsidi listrik lansia
- Bantuan kursi roda, penebusan ijazah, bantuan peralatan usaha

MENINGKATKAN PENDAPATAN

- Pemberdayaan UMKM melalui E-peken
- Pelatihan bagi pencari kerja khususnya bagi MBR/Keluarga Miskin
- **Program Padat Karya**
- Pemberian honor (Kader, Penjaga makan, Pendidik PAUD dan Kesetaraan, Guru agama)
- Bantuan permodalan

PENGURANGAN KANTONG-KANTONG KEMISKINAN

- Perbaiki Rumah Tidak Layak Huni (RUTILAHU)
- Pembuatan Jamban termasuk instalasi *septictank*
- IPAL Komunal

Program padat karya merupakan salah satu upaya Pemkot Surabaya untuk menurunkan pengangguran dan mengentaskan kemiskinan

SKEMA TERINTEGRASI PENGENTASAN KEMISKINAN KOTA SURABAYA

TERDIRI ATAS TIGA PILAR UTAMA

MENINGKATKAN
PENDAPATAN
WARGA

MENGURANGI
BEBAN
WARGA

MENGURANGI
KANTONG
KEMISKINAN

**Penggerak/
Enabler:**

**Orientasi
Data**

**Transformasi
Digital**

**Birokrasi
Bersih
Melayani**



Strategi Meningkatkan Pendapatan Warga Miskin

Pemberdayaan UMKM melalui e-Peken (Marketplace UMKM)

4.575

Usaha Rakyat

Omzet

Rp142 Miliar

untuk UMKM Kampung

Insentif Langsung Pelayan Masyarakat

Insentif langsung ke kader kesehatan, modin, penjaga makam, RT, RW, pendidik PAUD dan program kesetaraan, guru agama, dll.

Bantuan Modal Usaha & Bantuan Langsung Tunai

Pemberian bantuan modal usaha melalui Baznas, Bangsa Surabaya Peduli (BSP) dan Dana Bagi Hasil Cukai Hasil Tembakau (DBHCHT)

Fasilitasi Wirausaha Muda

2021-2024

11.700

Anak Muda

Program Padat Karya

35.638 KK

133

Aset Pemkot

Jadi Lahan Usaha Rakyat

Pendapatan warga

Rp5-7 juta

per bulan



Strategi Pengurangan Kantong-Kantong Kemiskinan

Perbaikan Rumah Tidak Layak Huni (RUTILAHU)

Program Dandan Omah
2021-2024

7.900
Rumah

Penyediaan IPAL Komunal

560
Keluarga

Pembuatan Jamban termasuk Instalasi septictank

2021-2024

14.000
Jamban Sehat
Gratis untuk Warga

Penyediaan moda transportasi terjangkau untuk warga



Trans Semanggi



Feeder wira wiri Suroboyo



Suroboyo Bus

Penyediaan Rusunawa

Rumah Susun
Sederhana Sewa

5.233
Unit



PROGRAM PADAT KARYA, LEPAS dari BELENGGU KEMISKINAN



PEMANFAATAN ASET "NGANGGUR" PEMKOT SURABAYA

Aset pemerintah biasanya terletak di lokasi strategis. Jangan hanya pengusaha besar yang bisa mengakses lokasi strategis kota.

Aset-aset idle Pemkot Surabaya kini digunakan untuk lahan usaha warga miskin: kafe, laundry, cuci motor, dsb.

PRODUKSI WARGA MISKIN DIBORONG PEMERINTAH

Warga miskin dilatih berproduksi, mulai paving hingga mamin. Produksinya diborong Pemkot Surabaya, paralel menggarap pasar umum. Juga ada platform belanja ASN/Perangkat Daerah bernama "e-Peken".

Hasil Jitu



Menjangkau **35.638 KK** miskin



133 Aset Pemkot Disulap Jadi Rumah Padat Karya



Transaksi ASN/Dinas ke UMKM/ Toko Kelontong Kampung **Rp142 M**



Rata-rata pendapatan warga yang diberdayakan **Rp5-7 juta** per bulan.

TUJUAN PADAT KARYA SURABAYA

Program untuk pengentasan kemiskinan di Surabaya.



Pengentasan Kemiskinan

Program padat karya Surabaya dicanangkan sebagai upaya untuk mengurangi jumlah kemiskinan di kota Surabaya. pengentasan kemiskinan tidak cukup hanya dengan pemberian bantuan sosial, tetapi juga perlu menciptakan lapangan pekerjaan, terutama bagi warga kurang mampu

Pemulihan Ekonomi Pasca Pandemi

Bulan Maret 2022 ditetapkan sebagai Bulan Padat Karya di Surabaya untuk menggerakkan kembali roda perekonomian kota yang sempat mengalami penurunan selama pandemi

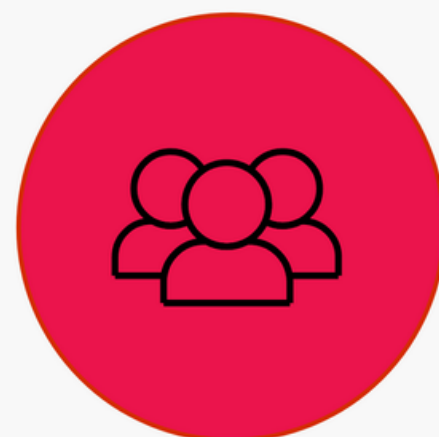

Pemberdayaan Masyarakat

Program ini memfokuskan pada pemberdayaan keluarga miskin dan masyarakat berpenghasilan rendah melalui optimalisasi aset lahan Pemkot yang tidak terpakai.

Lapangan Kerja Baru

Tujuan utama lainnya adalah menciptakan lapangan pekerjaan baru bagi keluarga miskin guna mengurangi angka pengangguran di Surabaya.

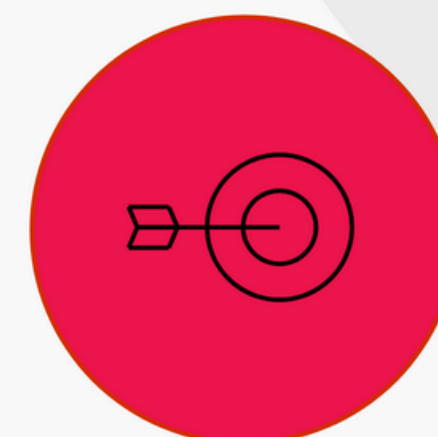

Peningkatan Pendapatan

42 jenis usaha seperti cuci mobil, laundry, menjahit, dan rumah produksi batik dibentuk untuk meningkatkan pendapatan keluarga miskin.

Pengembangan UMKM

Fokus lain program ini adalah pengembangan UMKM melalui pelatihan manajemen, bantuan alat usaha, dan akses permodalan.



KOLABORASI PENTAHELIX



Pemerintah

Regulator
Pembuat Kebijakan
Anggaran



Bisnis

Teknologi
Ketenagakerjaan
Investasi



Akademisi

Inovasi
Pelatihan dan Edukasi
Penelitian dan
Pengembangan

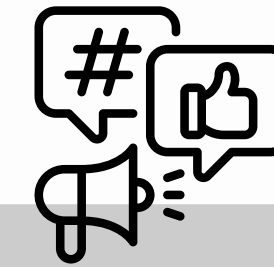

Media

Penyebaran Informasi
Kampanye dan
Promosi
Edukasi Masyarakat

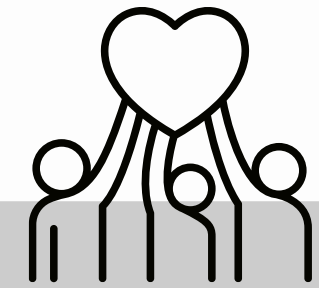

Komunitas

Kesadaran Sosial
Pengawasan
Partisipasi Publik

MOU dengan Hotel, Apartemen, Pemilik Mall

Kolaborasi dengan BAZNAS

PROSES BISNIS PADAT

KARYA



Merge Dinas untuk Optimalisasi UMKM dan Toko Kelontong – EVALUASI PROSES KERJA

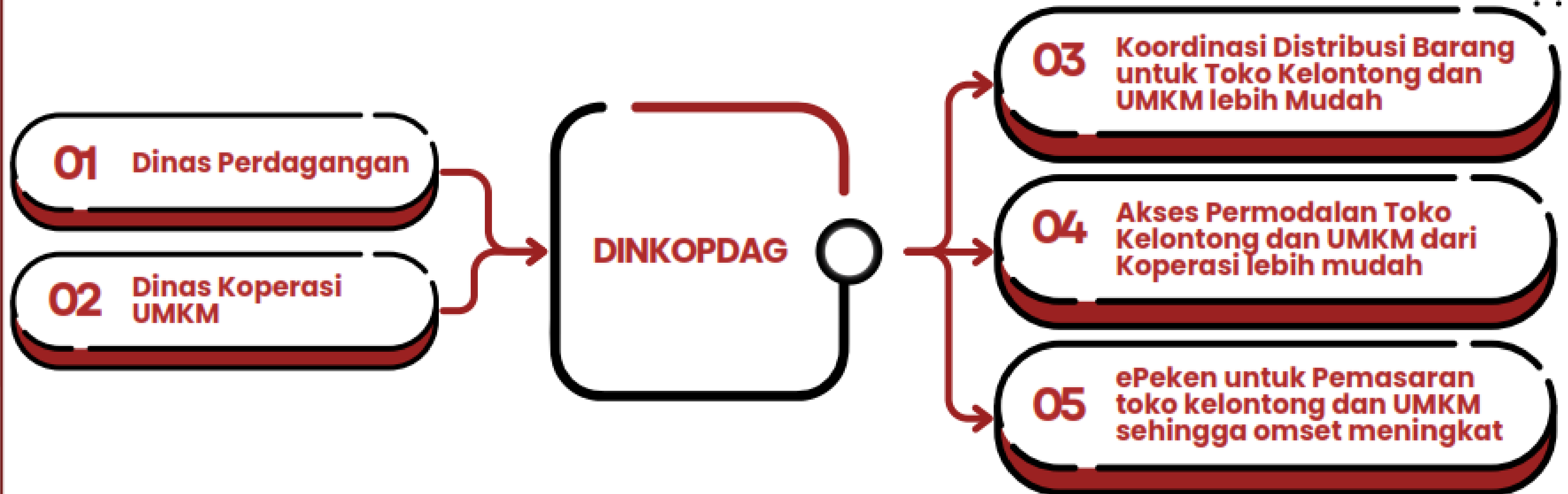

133 RUMAH PADAT KARYA TERSEBAR DI 26 KECAMATAN

Melalui Rumah Padat Karya (RPK) Pemerintah Kota Surabaya tidak hanya memberikan pekerjaan. Namun, juga memantau bagaimana perkembangan masyarakat yang diberi pekerjaan.



Cuci Laundry

Cafe atau Barista

Service AC, Tempat Wisata

Cuci Kendaraan



Budidaya Pertanian, Peternakan, & Perikanan

Paving Geprek & U-Ditch



42 JENIS USAHA



Wisata Adventure Land

Pertanian, Perikanan dan
Peternakan

Kafe dan Potong Rambut



Pembuatan Paving

Cuci Mobil, motor dan
Bengkel

Service AC dan Laundry

USAHA LOKAL AKTIF

● Toko Kelontong	1.149
● Sentra Wisata Kuliner	245
● Industri Rumah Tangga	3.181
Total	4.575

Total Transaksi oleh Individu/ASN

Rp 108,8 Miliar

Total Transaksi oleh Perangkat Daerah

Rp 32 Miliar

Total Transaksi oleh Masyarakat Umum

Rp 1,4 Miliar



PEKEN Surabaya

INOVASI E-PEKEN SURABAYA

5.206

Pelaku UMKM
Terdaftar

769

Terdaftar LKPP Daring
dan E-Katalog

Toko Kelontong

1.100

220

Sentra
Wisata
Kuliner

3.886

Sektor Usaha
Pakaian, Craft,
Sepatu, Tas, dll.



Pemberdayaan dan Ketahanan Ekonomi nang Suroboyo
<https://peken.surabaya.go.id>
Marketplace UMKM Surabaya

PEKEN Surabaya

Pencarian Barang atau Toko

Lokasi

Cukup akses Website
peken.surabaya.go.id
kalian bisa belanja kebutuhan di
Toko Kelontong, belanja produk **UMKM**,
bahkan beli makanan dari **Sentra Wisata Kuliner**

SUROBOYO US
Beli TIKET disini

53 Total Produk

Kategori

- Aroma Terapi & Spa
- Bapokting
- Batik
- Craft
- Daging Segar Dingin
- Fashion
- Food and Culinary
- Hasil Pertanian
- Jasa
- Laundry Bag

Produk	Detail	Harga
Batik Batuk tulis	JARAK ARUM SAWAHAN	Rp350.000
Batik Batik 003.2023	Batik Angrek Sememi BENOWO	Rp150.000
Batik Batik tulis gembili wonokromo	TRISMA RATU KREMBANGAN	Rp350.000
Batik Batik semanggi Abhi Boyo	Batik semanggi BENOWO	Rp170.000



untuk menjangkau pasar yang lebih luas, mulai segmen ASN, pemerintahan, hingga umum.

a

Kategori	2022	2023	Total 2022 & 2023
Alokasi APBD	Rp38.061.398.429	Rp122.043.200.527	Rp160.104.598.956
- KTPR	950 Unit	2720 Unit	3670 Unit
- Satgas	28 Unit	409 Unit	437 Unit
Jumlah	978 Unit	3129 Unit	4107 Unit
Bantuan Non APBD			
- Baznas	108 Unit	108 Unit	216 Unit
- BSPS	382 Unit	632 Unit	1014 Unit
- Yayasan Manarul Ilmi	1 Unit	2 Unit	3 Unit
- Gereja Victory	7 Unit	8 Unit	15 Unit
- Alumni SMAN 5 SBY	1 Unit	1 Unit	2 Unit
- Pengusaha Konstruksi	2 Unit	-	2 Unit
- Bank Mandiri	1 Unit	-	1 Unit
- Bangsa Surabaya Peduli	-	25 Unit	25 Unit
Jumlah	502 Unit	777 Unit	1279 Unit
Total Perbaikan	1480 Unit	3906 Unit	5386 Unit

*BSPS : Bantuan Stimulan Perumahan Swadaya

Program Dandan Omah Kota Surabaya merupakan inovasi yang menggabungkan perbaikan rumah tidak layak huni dengan pemberdayaan ekonomi lokal. Total 5.386 Rumah tidak layak huni telah diperbaiki, program ini tidak hanya menyediakan hunian layak, tetapi juga menciptakan lapangan kerja, menggerakkan ekonomi kerakyatan, dan memupuk semangat gotong royong masyarakat

Sebelum



Sesudah





Program Padat Karya

Program Padat Karya menjadi salah satu aktualisasi kemiskinan, konsep penanggulangan yang dirancang dengan melibatkan warga miskin dalam mengelola aset milik Pemkot Surabaya

41 Rumah Padat Karya

4.477 KK yang telah diintervensi



Jahit dan laundry



Coffee shop, barber shop dan cuci mobil dan motor



Budidaya Pertanian dan Perikanan

Intervensi Sensitif

Pemberdayaan UMKM melalui E-Peken

128 Milyar Transaksi

5.206 Akun e-Peken

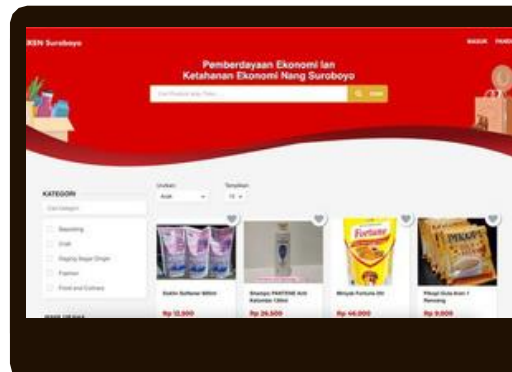

1.212 Toko Kelontong

245 Pedagang

BANTUAN SOSIAL

Bantuan Modal Usahadan Bantuan Langsung Tunai untuk warga miskin Kota Surabaya



Penyediaan Rumah Sehat



Program Dandan Omah 3.906 Unit



Penyediaan Jamban Sehat 11.588 Unit



Penyediaan Rusunawa 5.233 Unit

Bantuan untuk Warga Disabilitas



Bantuan Kursi Roda 3.197 Unit

Kaki Palsu 120 unit

Alat Bantu Dengar 175 Unit

Terima Kasih

The background features a white field with two prominent red diagonal stripes crossing each other. A faint, light blue wireframe grid is visible in the upper right quadrant, extending towards the center.